Basse en Si♭

L'Identité
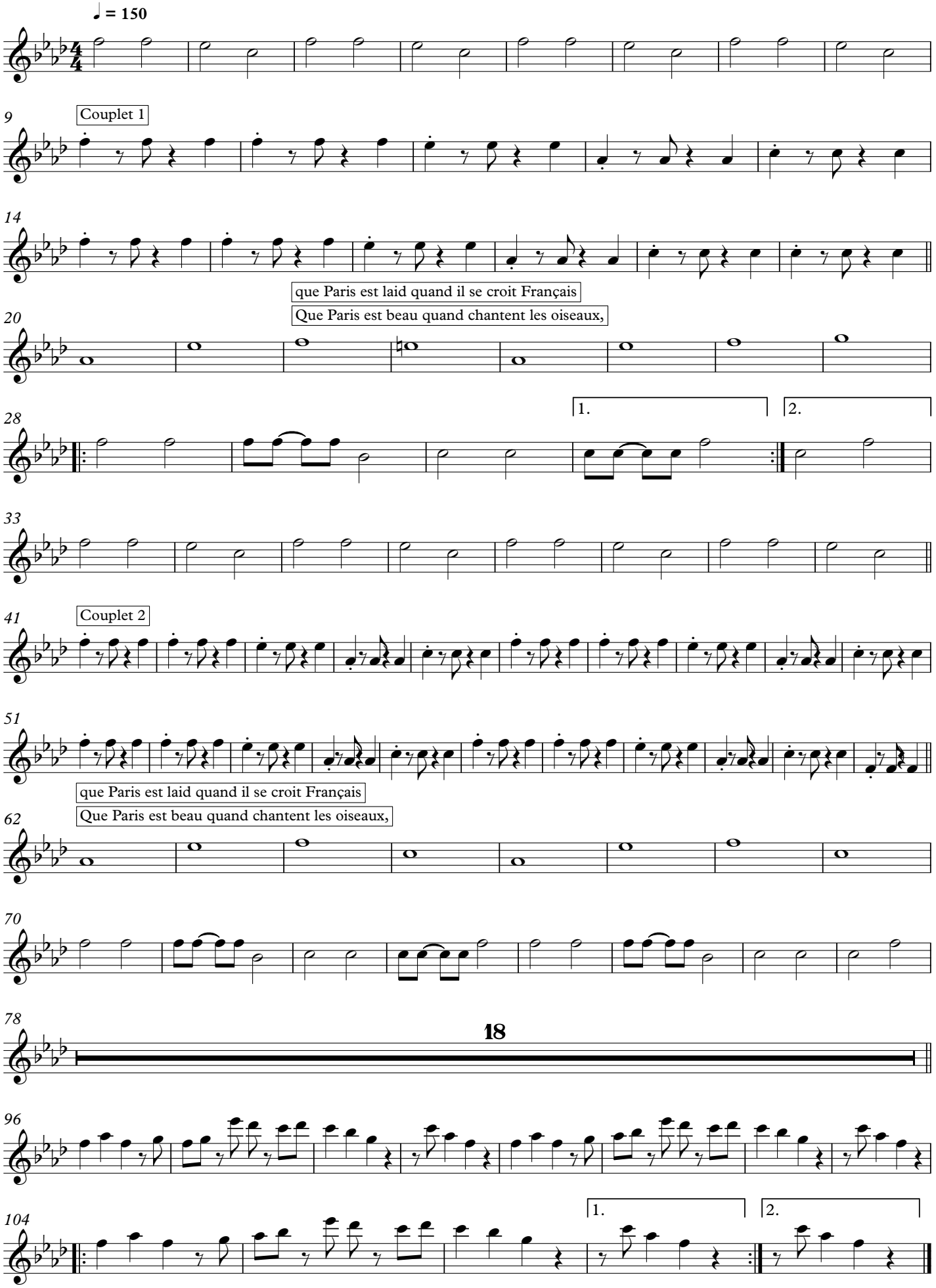
Compositeur / Arrangeur